

A grayscale background image featuring financial symbols: a pie chart on the left, a large black arrow pointing up and right in the center, and several stacks of coins at the bottom. The text is overlaid on a teal rectangular area.

Informe Financiero a marzo 31 2023

Estado de situación Financiera a 31 de marzo 2023



CONSEJO
PROFESIONAL
DE BIOLOGÍA

	Mazo-31 2023	Dic-31 2022	Absoluta	Relativa
ACTIVO				
Activo corriente	388.502.060	312.416.227	76.085.832	24,35%
Efectivo y equivalente al efectivo	344.542.688	275.700.619	68.842.069	24,97%
Caja	300.000	300.000	-	0,00%
Depositos en instituciones financieras	343.017.302	274.235.880	68.781.422	25,08%
Equivalentes al efectivo	1.225.386	1.164.739	60.648	5,21%
Cuentas por cobrar	20.566.797	31.515.609	(10.948.812)	-34,74%
Otras cuentas por cobrar	20.566.797	31.515.609	(10.948.812)	-34,74%
Otros Activos	23.392.575	5.200.000	18.192.575	349,86%
Bienes y servicios pagados por anticipado	15.192.575	-	15.192.575	100,00%
Avances y Anticipos entregados	8.200.000	5.200.000	3.000.000	57,69%
Activo no corriente	516.629.038	521.885.492	(5.256.454)	-1,01%
Inversiones	35.885.670	35.885.670	-	0,00%
Inversiones de administración de liquidez a	35.885.670	35.885.670	-	0,00%
Propiedades, planta y equipo.	480.743.368	485.999.822	(5.256.454)	-1,08%
Edificaciones	476.507.999	476.507.999	-	0,00%
Muebles, enseres y equipo de oficina	31.243.187	31.243.187	-	0,00%
Equipos de comunicación y Computación	48.726.637	48.726.637	-	0,00%
Menos: Depreciación acumulada de	(75.734.456)	(70.478.001)	(5.256.454)	7,46%
Activos intangibles	-	-	-	0,00%
Licencias	5.547.533	5.547.533	-	0,00%
Otros Activos intangibles	19.884.757	19.884.757	-	0,00%
Amortización acumulada de activos	(25.432.290)	(25.432.290)	-	0,00%
TOTAL ACTIVO	905.131.097	834.301.720	70.829.378	7,83%

	Mazo-31 2023	Dic-31 2022	Absoluta	Relativa
PASIVO				
Pasivo corriente	23.075.912	1.583.695	21.492.217	1357,09%
Préstamos por pagar	3.858.596	-	3.858.596	100%
Financiamiento interno de corto plazo	3.858.596	-	3.858.596	1000%
Cuentas por pagar	12.469.510	88.000	12.381.510	14069,90%
Impuestos, contribuciones y tasas	-	88.000	(88.000)	-100%
Honorarios	3.664.258	-	3.664.258	100%
Otras Cuentas por pagar	8.805.252	-	8.805.252	100%
Beneficios a los empleados	5.733.230	775.863	4.957.367	638,95%
Pasivos por Impuestos Corrientes	1.014.576	719.832	294.745	40,95%
Retención en la fuente del impuesto sobre la	711.633	359.082	352.551	98,18%
Retención impuesto de industria y comercio	302.943	360.750	(57.807)	-16,02%
TOTAL PASIVO	23.075.912	1.583.695	21.492.217	1357,09%
PATRIMONIO	882.055.186	832.718.025	49.337.160	5,92%
Capital fiscal	424.001.166	424.001.166	-	0,00%
Resultado de ejercicios Anteriores	408.716.859	365.109.528	43.607.331	10,67%
Utilidad o excedente del ejercicio	49.337.160	43.607.331	5.729.830	11,61%
TOTAL PASIVO Y PATRIMONIO	905.131.097	834.301.720	70.829.378	7,83%

Estado de situación Financiera a 31 de marzo 2023



CONSEJO
PROFESIONAL
DE BIOLOGÍA



A Cierre de 31 de marzo de 2023, la entidad refleja en la estructura del activo como partidas relevantes el 58% de P.P.& E. como parte del activo no circulante y un 41% en Efectivo y equivalentes como parte de activo circulante.

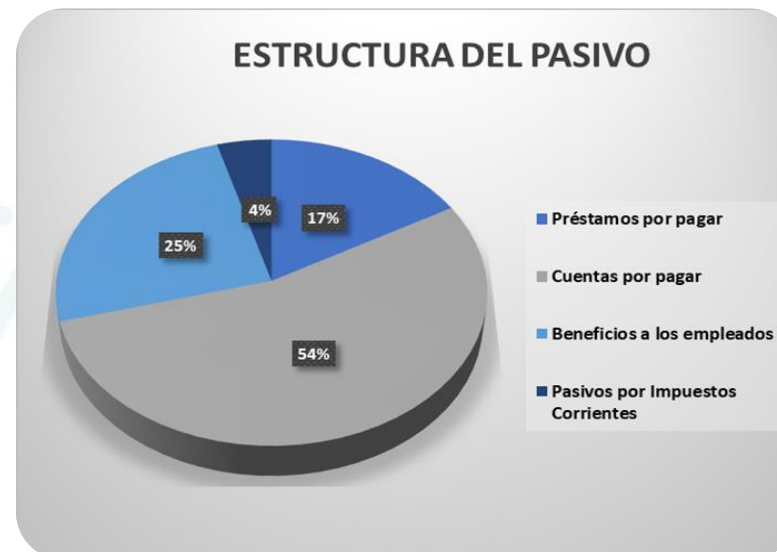

Refleja las obligaciones presentes de la entidad a 31 de Marzo de 2023, como fuentes de financiamiento a corto plazo.

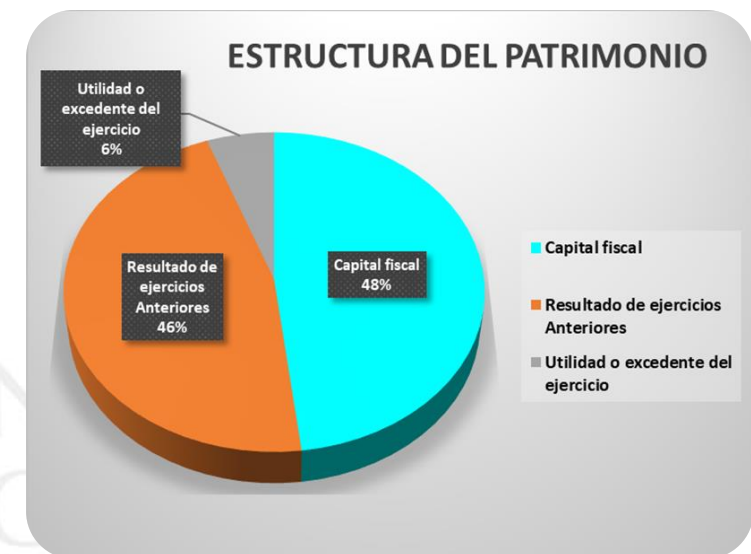

Estado de Resultados a 31 de marzo 2023



CONSEJO
PROFESIONAL
DE BIOLOGÍA

	Marzo. 2023
INGRESOS	194.581.174
ingresos Fiscales (matriculas profesionales)	194.069.275
Otros Ingresos	511.899
GASTOS	145.244.014
Gastos de administración y operación	135.871.988
Deterioro, depreciaciones, amortizaciones	6.256.154
Otros gastos	3.115.872
Excedente (Deficit) del Ejercicio	49.337.160

AL
IA

Estado de Resultados a 31 de marzo 2023



CONSEJO
PROFESIONAL
DE BIOLOGÍA

TOTAL INGRESOS A 31 DE MARZO 2023

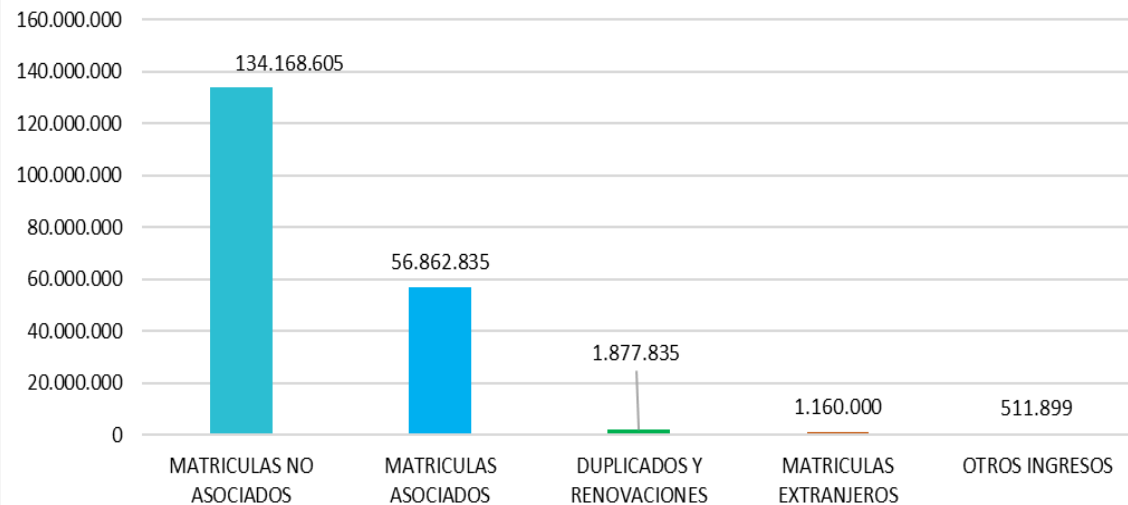

ESTRUCTURA DEL GASTO

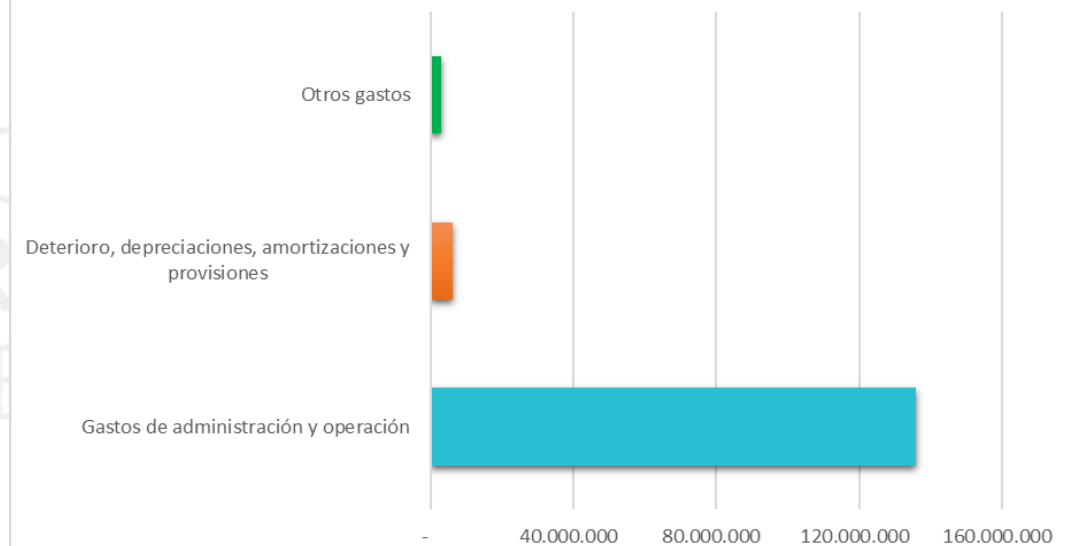

Ejecución Presupuestal Marzo 31 2023



CONSEJO
PROFESIONAL
DE BIOLOGÍA

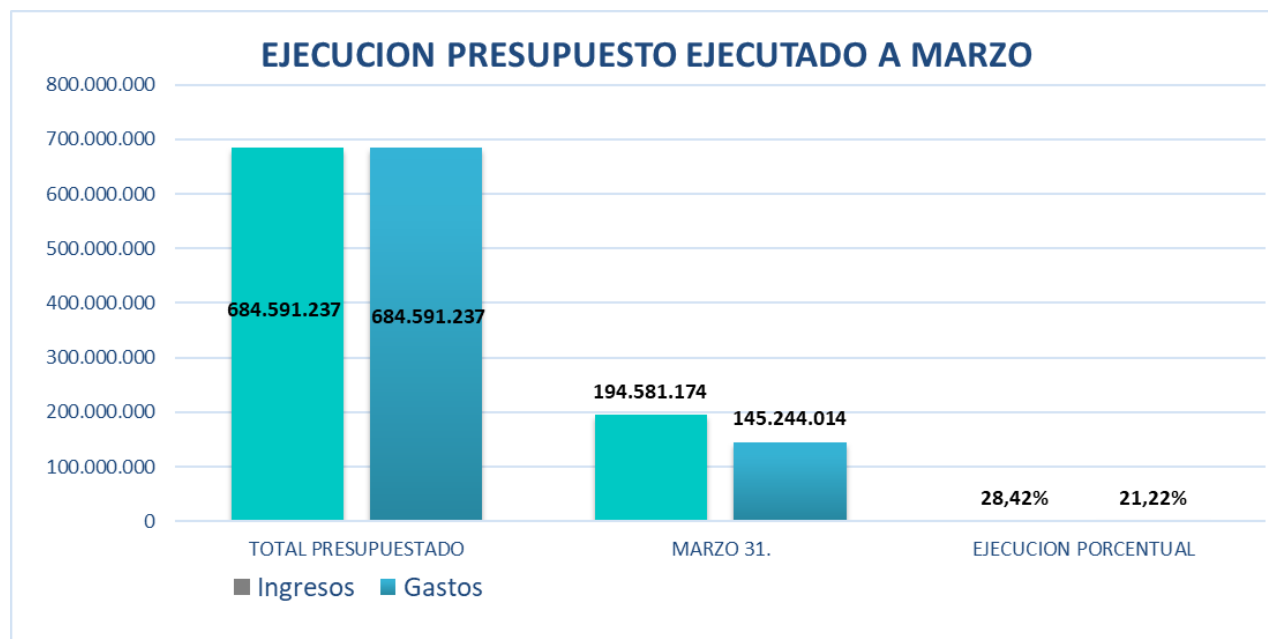

EJECUCION CONTABLE	APROBADO 2023	ACUMULADO	PORCENTUAL
(Mas) INGRESOS	684.591.237	194.581.174,42	10,4%
TASAS- TARJETAS PROFESIONALES	677.992.366	194.069.275,0	28,6%
MATRICULAS NO ASOCIADOS	470.834.276	134.168.605,00	28,5%
DUPLICADOS Y RENOVACIONES	6.968.921	1.877.835,00	26,9%
MATRICULAS ASOCIADOS	198.089.169	56.862.835,00	28,7%
MATRICULADOS EXTRANJEROS	2.100.000	1.160.000,00	55,2%
OTROS	6.598.871	511.899,4	7,8%
FINANCIEROS Y OTROS	6.598.871	511.899,4	8%

Ejecución Presupuestal Marzo 31 2023



CONSEJO
PROFESIONAL
DE BIOLOGÍA

GASTOS DE FUNCIONAMIENTO

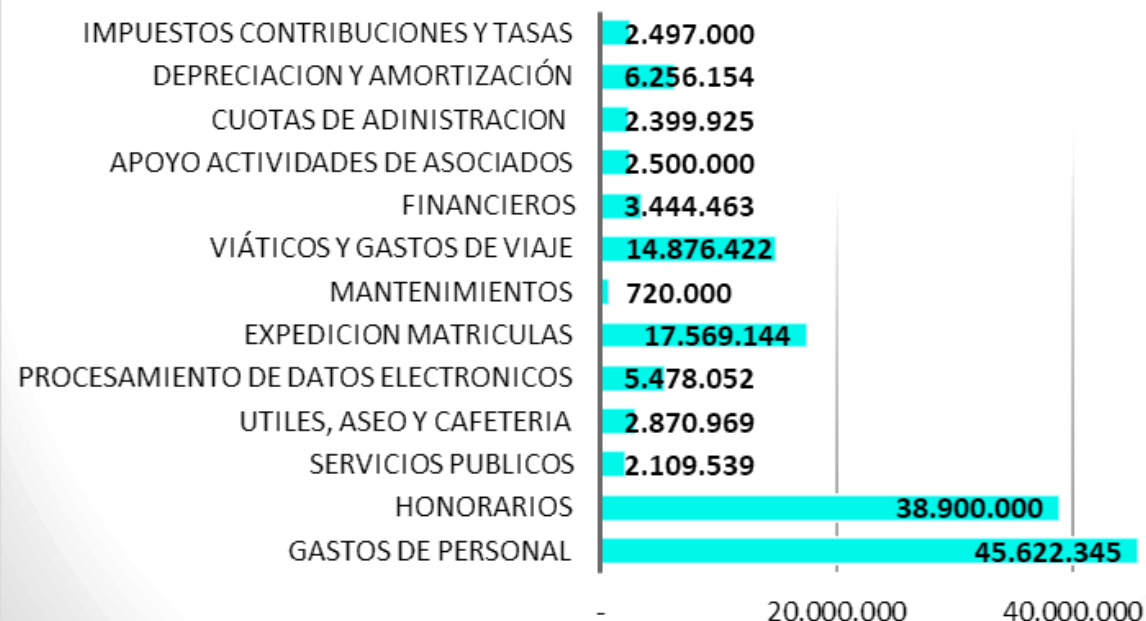

GASTOS GENERALES

Gastos de personal	31%
Honorarios	27%
Servicios publicos	1%
Utiles, aseo y cafeteria	2%
Procesamiento de Datos electror	4%
Expedicion matriculas	12%
Mantenimientos	0%
Viáticos y gastos de viaje	10%
Financieros	2%
Apoyo actividades de Asociados	2%
Cuotas de adinistracion	2%
Depreciacion y amortización	4%
Impuestos contribuciones y tasas	2%